

BAUVORHABEN - PROGETTO:

**PLANIMETRIA PER L'IDENTIFICAZIONE DELLA SERVITU'**  
**LAGEPLAN ZUR IDENTIFIZIERUNG DER DIENSTBARKEIT**

BAUHERR - COMMITTENTE:



ALPERIA ECOPLUS Srl / GmbH  
 Via Dodiciville / Zwölfmalgreiener Strasse 8  
 39100 Bolzano / Bozen

ALPERIA ECOPLUS S.R.L./GmbH

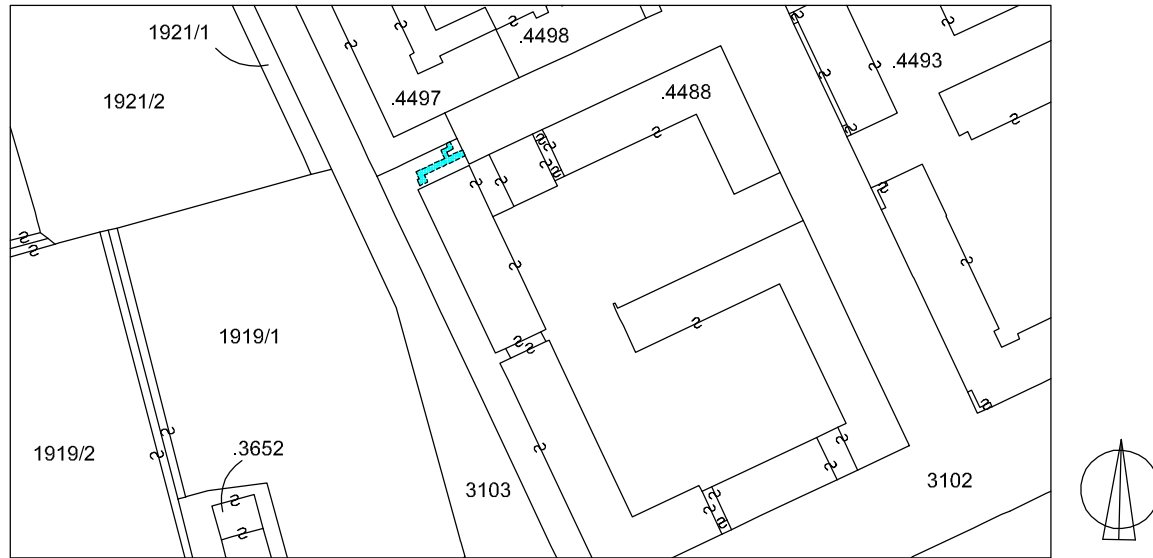

Estratto di mappa / Mappenauszug  
 Scala / Masstab 1 : 2000  
 C.C. GRIES / K.G. GRIES

DER BAUHERR  
 IL COMMITTENTE

DER TECHNIKER  
 IL TECNICO

MASSTAB:  
 SCALA:

1:2000  
 1:200

INHALT - CONTENUTO:

SERVITU' A FAVORE DELLA P.ED. 4497 IN C.C. GRIES E A CARICO DELLE P.M. DA 1 A 145 E DA 372 A 464 DELLA P.ED. 4488 IN C.C. GRIES DIENSTBARKEIT ZU GUNSTEN DER B.P. 4497 IN K.G. GRIES UND ZU LASTEN DER M.A. VON 1 BIS 145 UND VON 372 BIS 464 DER BP. 4488 IN K.G. GRIES

11.12.2023

URSPRUNGSZEICHNUNG - DISEGNO ORIGINALE

PROJ. Nr. - n. PROG.

1193/23

Rev. DATUM - DATA

ÄNDERUNGEN - VARIAZIONI

diseg.

cont.

file: Planimetria

a

b

c

d

e

f

BLATT NR. - DISEGNO n.

S.1

Geom. I. GOTTARDO

MENDELSTRASSE, 114 - BOZEN  
 VIA DELLA MENDOLA, 114 - BOLZANO

TEL. 0471/289691  
 E-mail: ivan.gottardo66@gmail.com

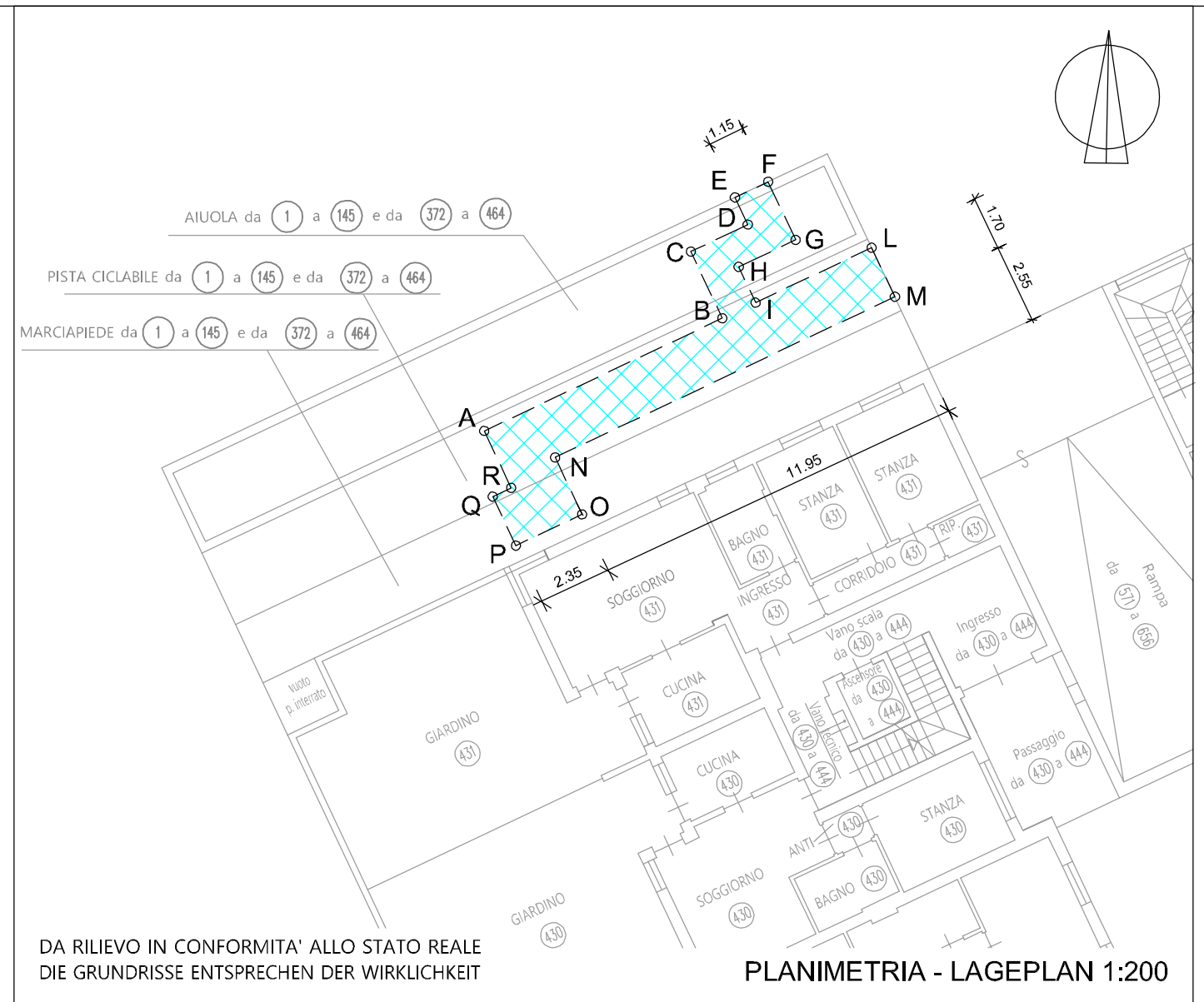

DA RILIEVO IN CONFORMITA' ALLO STATO REALE  
 DIE GRUNDRISSSE ENTSPRECHEN DER WIRKLICHKEIT

PLANIMETRIA - LAGEPLAN 1:200



SERVITU' DI OCCUPAZIONE PERMANENTE PER LA POSA E IL MANTENIMENTO DELLA TUBAZIONE INTERRATA PER IL TELERISCALDAMENTO A CARICO DELL'AIUOLA, DELLA PISTA CICLABILE E DEL MARCIAPIEDE COMUNI ALLE P.M. DA 1 A 145 E DA 372 A 464 DELLA P.ED. 4488 IN C.C. GRIES E A FAVORE DELLA P.ED. 4497 IN C.C. GRIES.  
 IDENTIFICATA CON LE LETTERE: A-B-C-D-E-F-G-H-I-L-M-N-O-P-Q-R-A.  
 SUPERFICIE SERVITU' = 35,00 mq

DIENSTBARKEIT DER DAUERHAFTEN BESETZUNG ZUR VERLEGUNG UND DER INSTANDHALTUNG DER UNTERIRDISCHEN ROHRLEITUNG FÜR DIE FERNWÄRME ZU LASTEN DES GEM. BEETES, DES GEM. RADWEGES UND DES GEM. GEHSTEGES DER M.A. VON 1 BIS 145 UND VON 372 BIS 464 DER B.P. 4488 KG GRIES UND ZU GUNSTEN DER B.P. 4497 KG GRIES  
 GEKENNZEICHNET MIT DEN BUCHSTABEN: A-B-C-D-E-F-G-H-I-L-M-N-O-P-Q-R-A.  
 FLÄCHE DIENSTBARKEIT = 35,00 qm